

BAUGESUCH

ZUM BAUVORHABEN EHELEUTE
ERNST & INGRID SCHWARZ

ANBAU EINES EINFAMILIEN-WOHNHAUSES
IN PIRMASENS, AM HÄUSEL 223

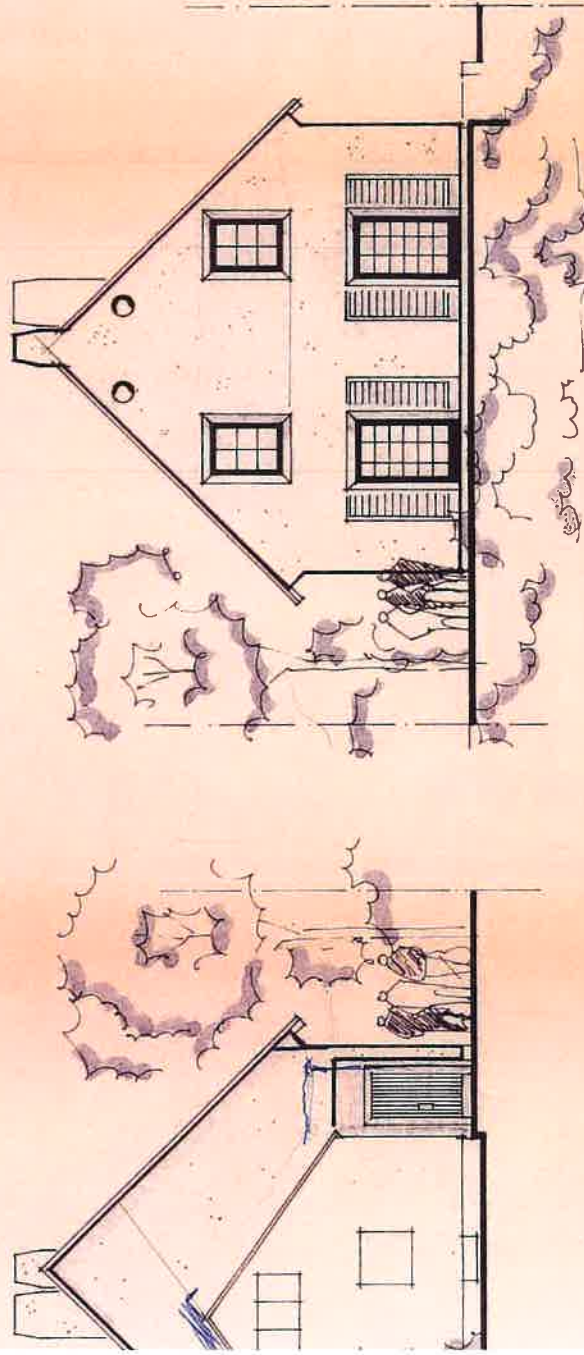

VON SÜDEN
SEITE / EINGANG

ANSICHT VON NORDEN
GARTENSEITE

SCHNITT
ANSICHTEN
MST.: 1:100

BAUHERR: E. & I. Schwarz
Ingrid Schwarz

PLANUNG:
GERD NEHR, BAUTECHNIKER
ADOLF-LUDWIG-RING - 8 b
6780 PIRMASENS 74

Q. Keller

PIRMASENS, IM MÄRZ 1981

QUERSCHNITT

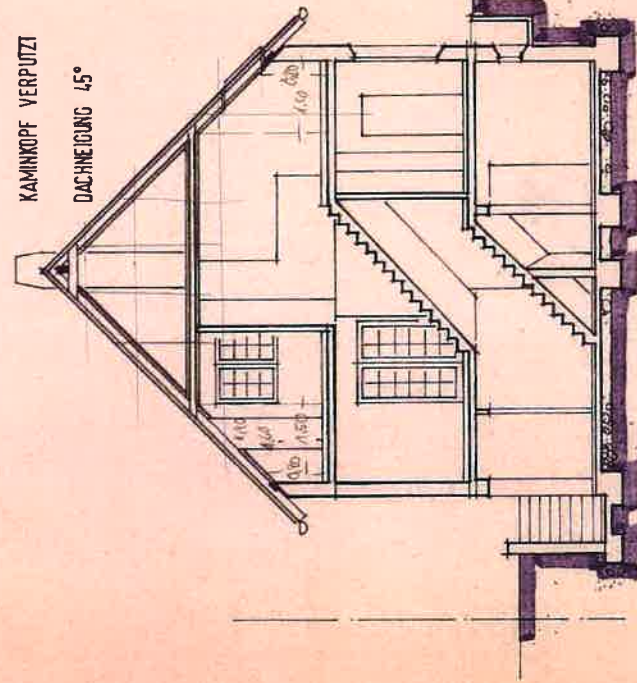

DACHZIEGEL	3.00	
LATTUNG		
SCHALUNG		
HOLZDELEN		
PROFIL-HOLZVERKL.		
STAHLBETONDECKE	2.40	1.00
PORENZIEGEL	2.80	1.60
STAHLBETONDECKE		0.50
BETONSTEINE	2.50	1.40
BETONBODEN	0.35	0.70
ISOLIERUNG		
KIESFILTER		

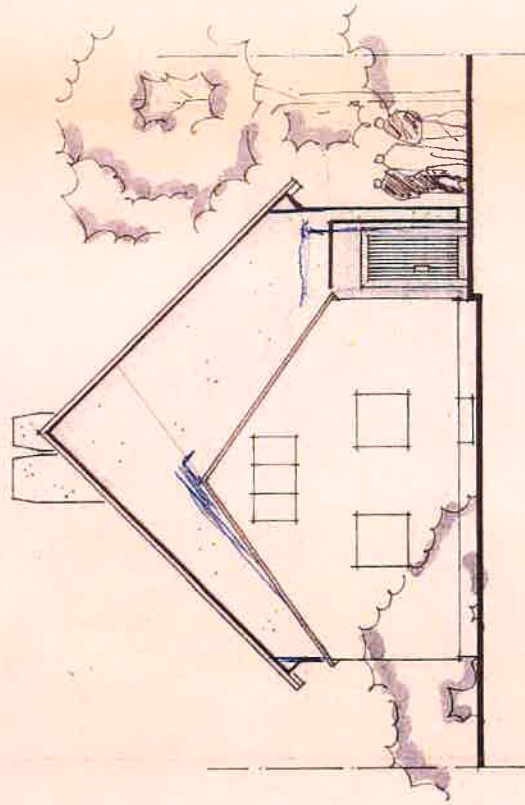

ANSICHT VON SÜDEN
STRASSESEITE / EINGANG

SENKRECHTE U. WAAGRECHTE ISOLIERUNG
FUNDAMENTE IN FROSTFREIER TIEFE
TRAGENDE UND KONSTRUKTIVE TEILE
NACH STATISCHER BERECHNUNG

ANSICHT VON WESTEN

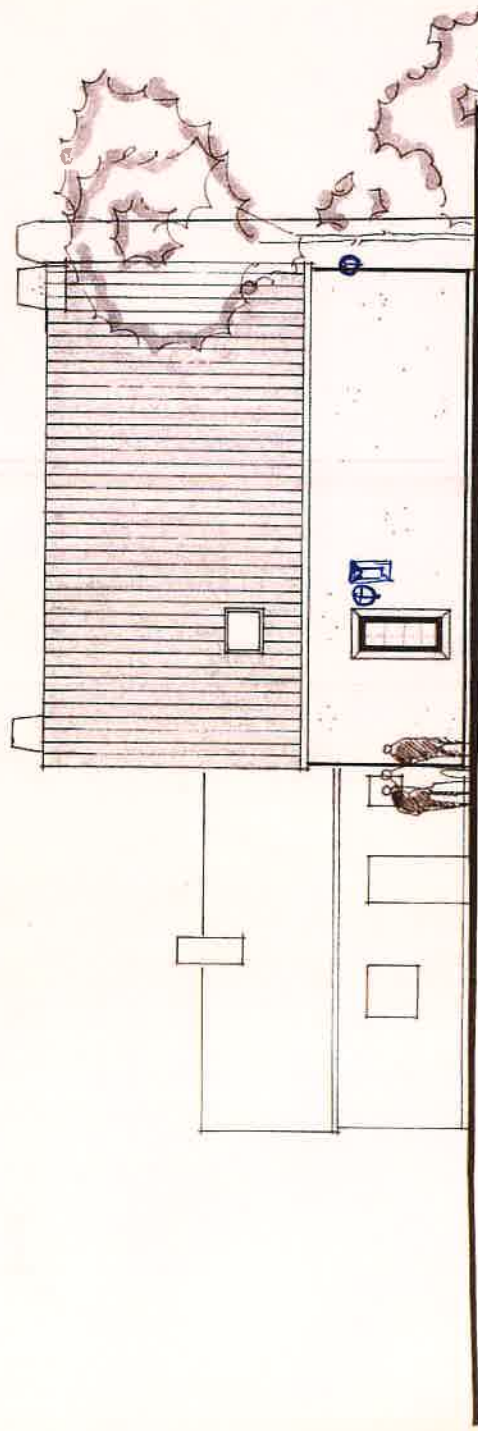

ANSICHT VON I

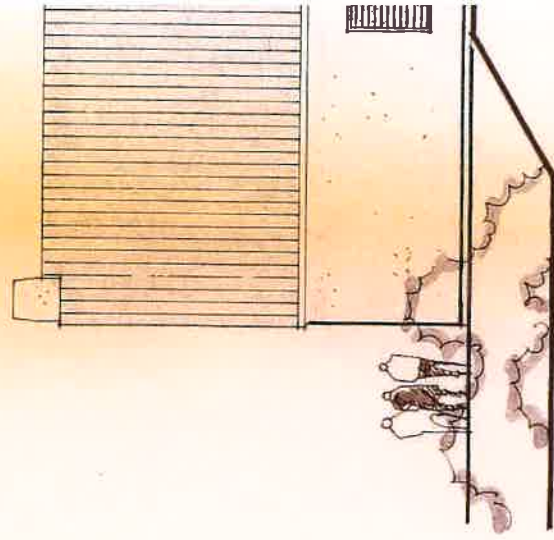

BAUGESUCH

ZUM BAUVORHABEN EHELEUTE
ERNST & INGRID SCHWARZ

ANBAU EINES EINFAMILIEN - WOHNSHAUSES
IN PIRMASENS, AM HÄUSEL 223

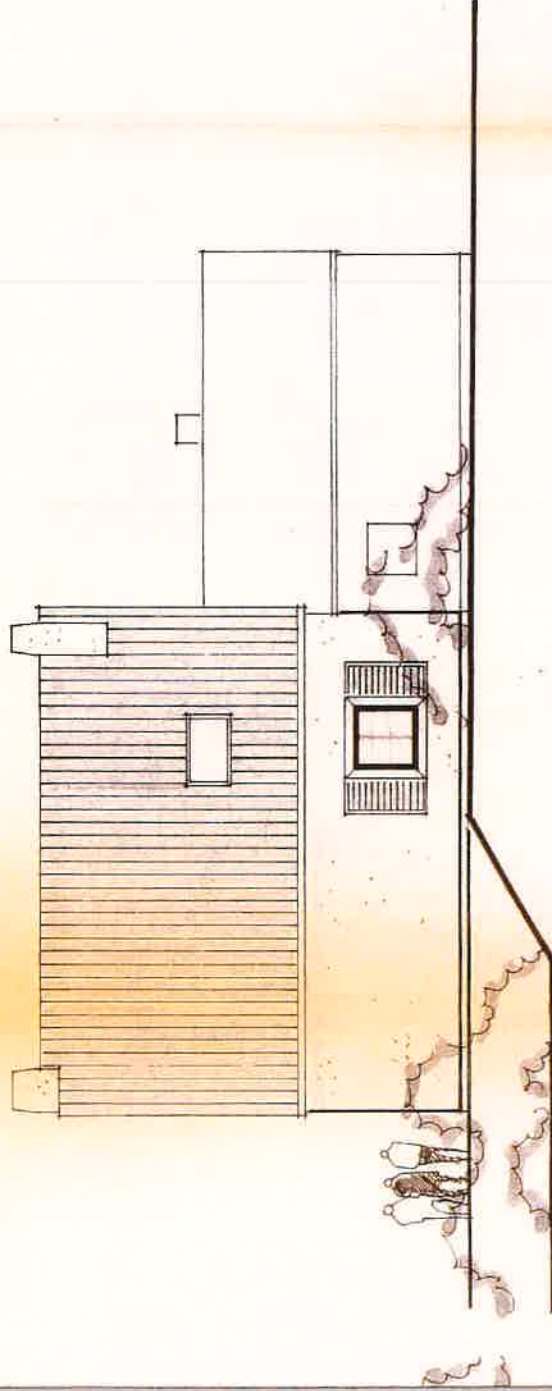

ANSICHT VON OSTEN

ANSICHTEN

MST.: 1:100

BAUHERR: E. & I. Schwarz

PLANUNG:

GERD NEHR, BAUTECHNIKER
ADOLF-LUDWIG-RING 8 b
6780 PIRMASENS 14

PIRMASENS, IM MÄRZ 1981

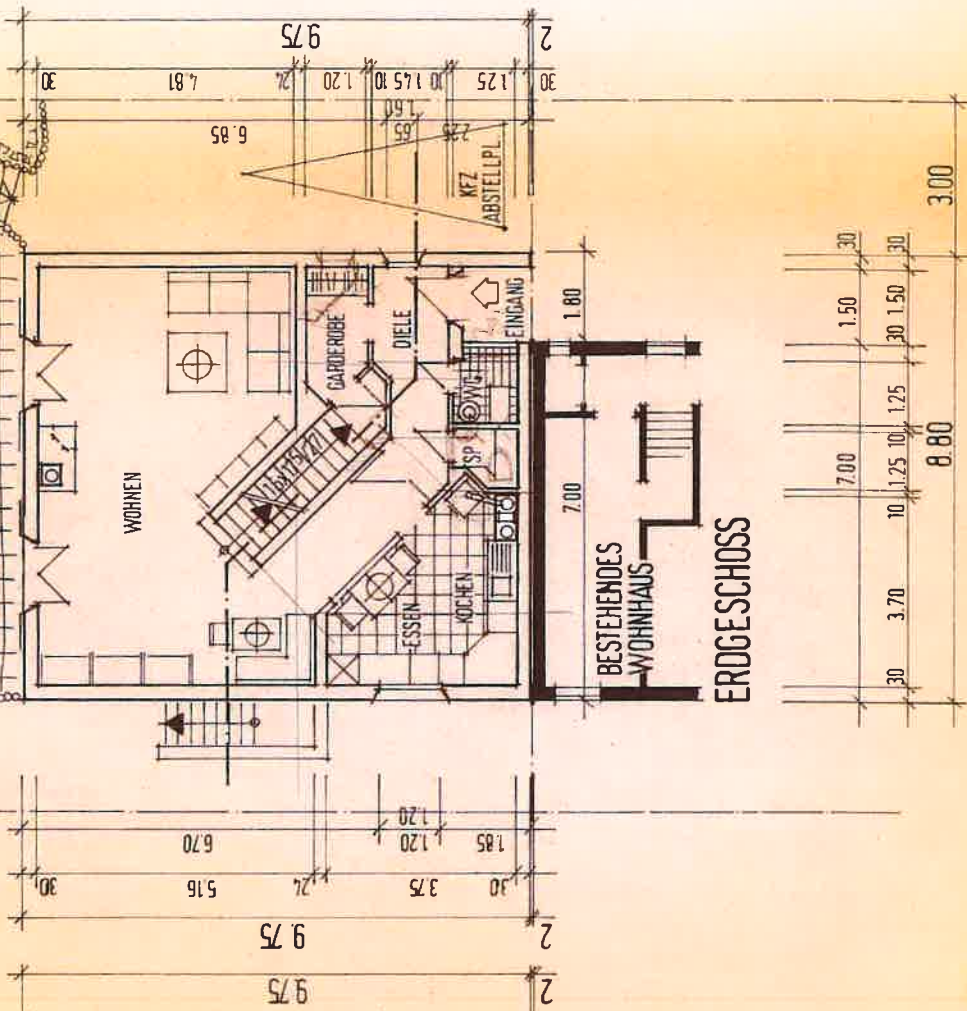
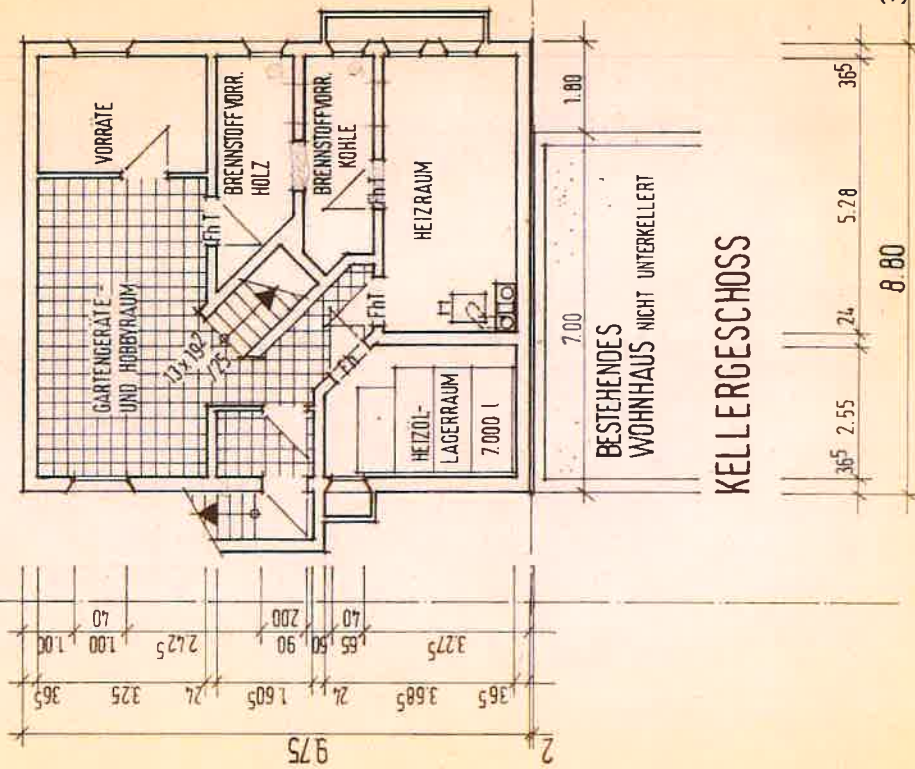
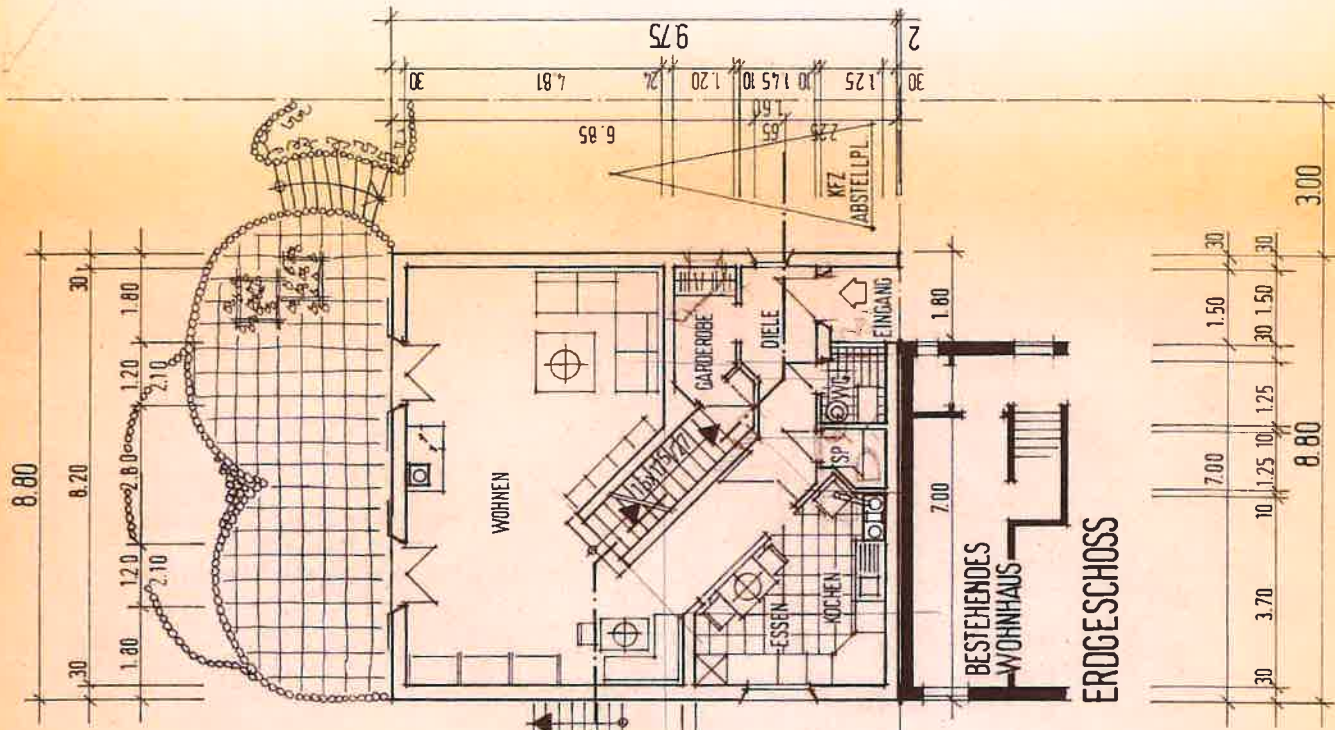
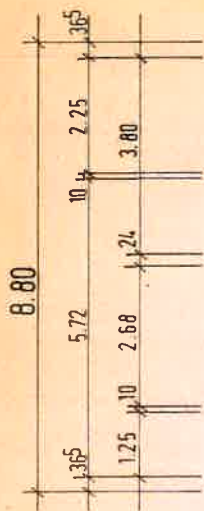

BAUGESUCH

ZUM BAUVORHABEN EHELEUTE

ERNST & INGRID SCHWARZ

ANBAU EINES EINFAMILIEN-WOHNSHAUSES
IN PIRMASENS, AM HÄUSEL 223

GRUNDRISSSE MST.: 1:100

KELLERGESCHOSS

ERDGESCHOSS

DACHGESCHOSS

BAUHERR: E. R. Schwarz

Ingrid & Ernst

PLANUNG:

GERD NEHR, BAUTECHNIKER

ADOLF-LUDWIG-RING-8b

6780 PIRMASENS 14

G. Nehr

PIRMASENS, IM MÄRZ 1981

